

PLANTA DE DISTRIBUCIÓN ARQUITECTONICA
ESCALA 1 :200

PLANTA DE ESTRUCTURAL DE TECHOS
ESCALA 1 :200

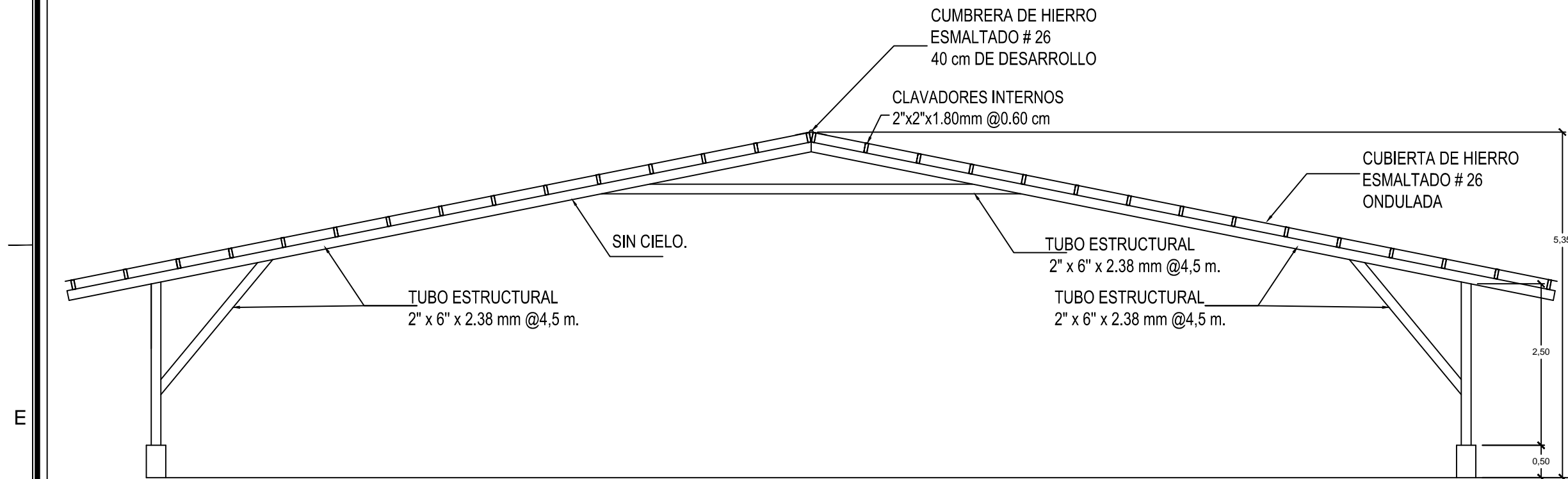

ELEVACIÓN PRINCIPAL
ESCALA 1 :75

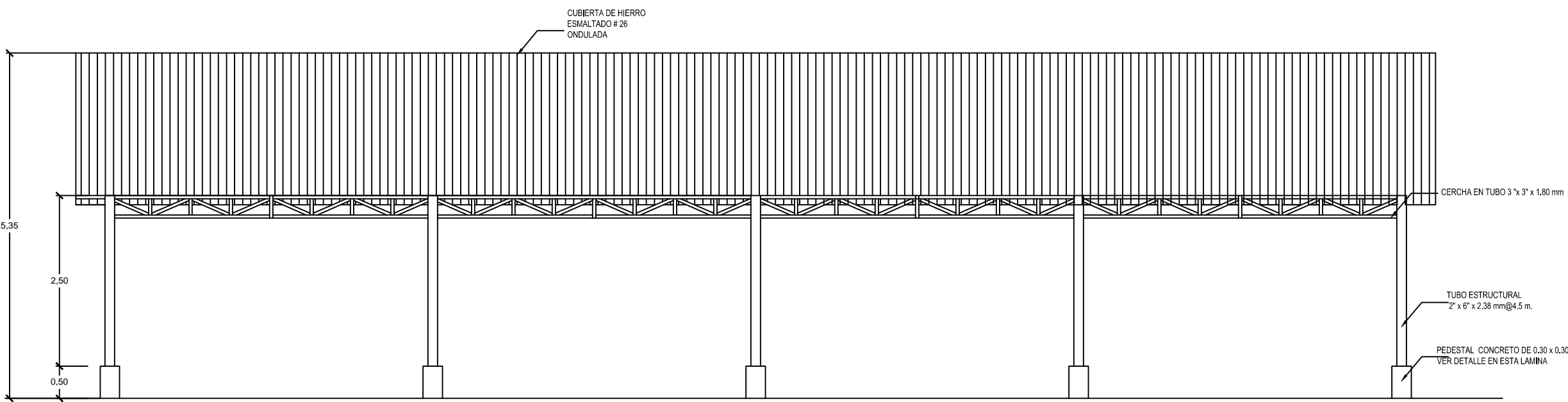

ELEVACIÓN LATERAL
ESCALA 1 :75

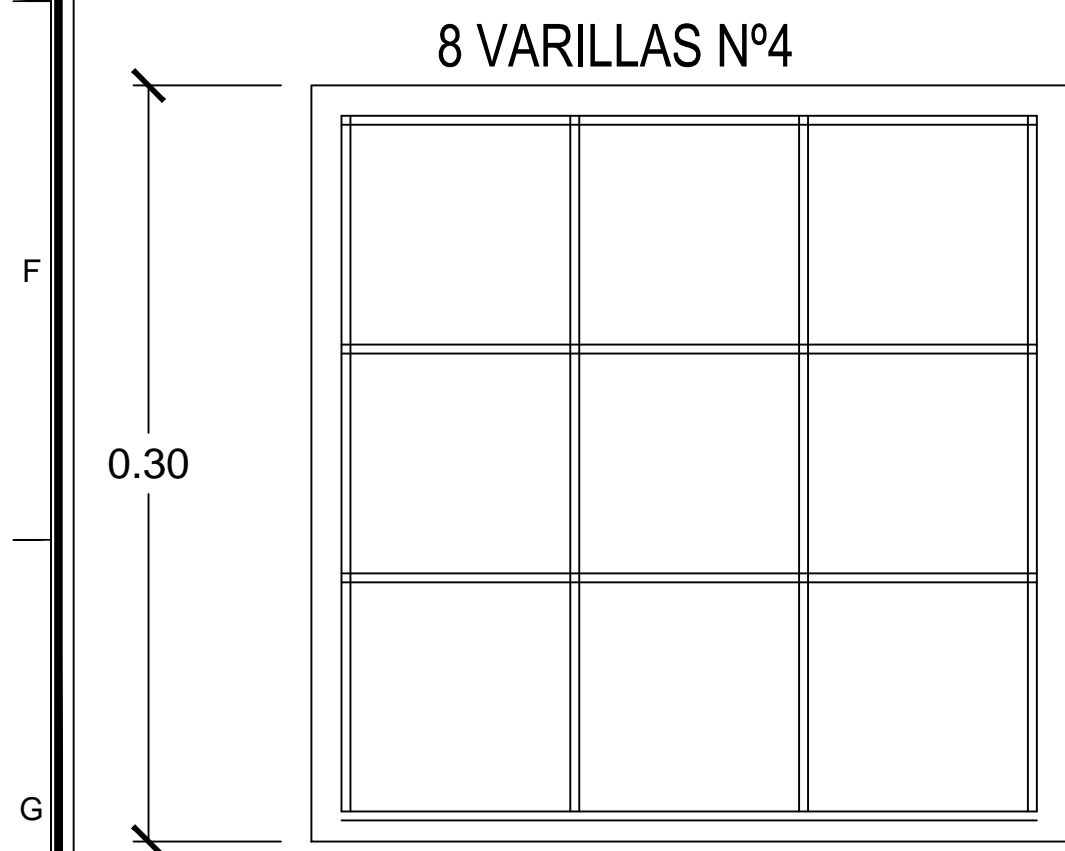

DETALLE DE PLACA DE COLUMNA
ESCALA 1 :25

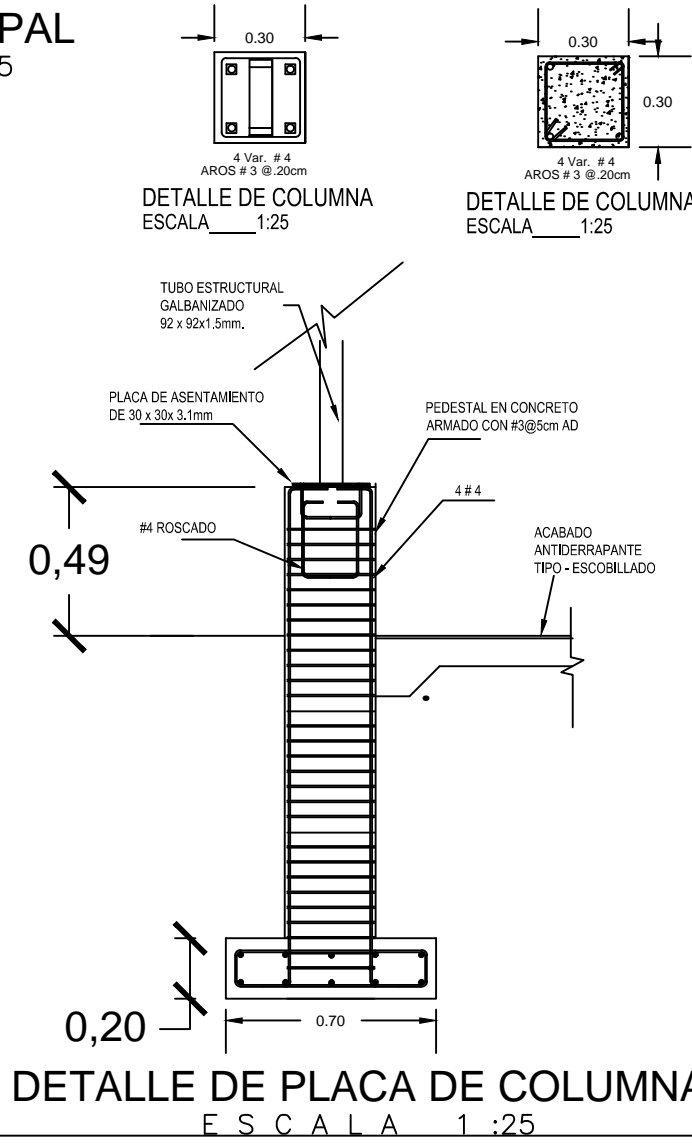

DETALLE DE PLACA DE COLUMNA
ESCALA 1 :25

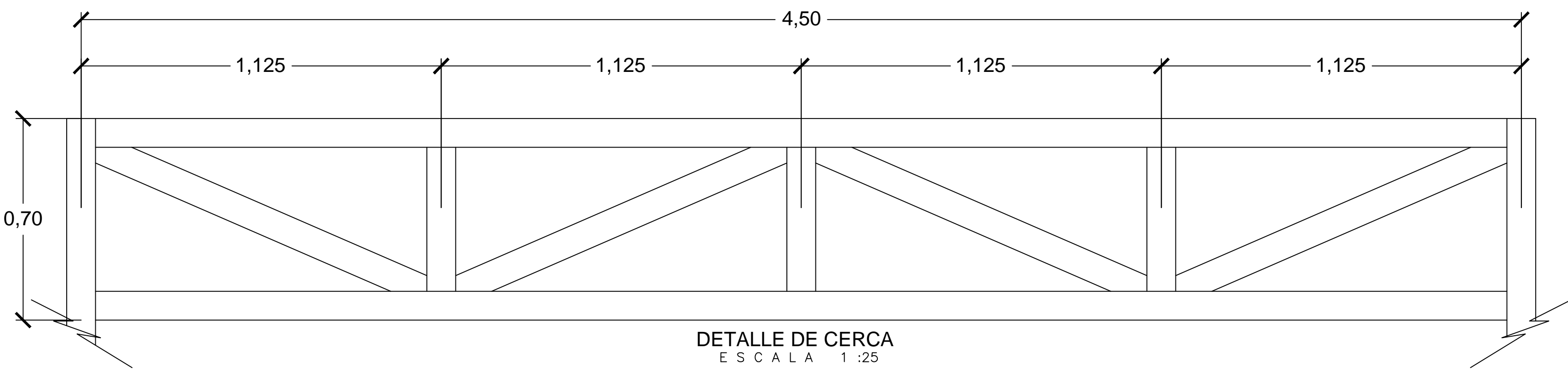

DETALLE DE CERCA
ESCALA 1 :25

Derechos Reservados
ESTE PLANO ES PROPIEDAD INTELECTUAL DEL PROFESIONAL RESPONSABLE Y DE LA EMPRESA CONSULTORA. SE PROHIBE LA COPIA TOTAL O PARCIAL DE ESTA LAMINA SIN AUTORIZACION DEL MISMO.

PROYECTO:
SALÓN DE INTEGRACIÓN COMUNITARIA Y CONVIVENCIA PACÍFICA "ISLA CHICA - LOS CHILES"

PROPIETARIO:
JTA EDUC. ESC. ISLA CHICA
CÉDULA JURÍDICA N° 3-008-092071

PROVINCIA	CANTON	DISTRITO
2° ALAJUELA	14° LOS CHILES	1° LOS CHILES

DIBUJO: **SERGIO ZELEDÓN VARGAS**

PROFESIONAL RESPONSABLE DEL DISEÑO Y DIRECCIÓN TÉCNICA MARTA MORAN GONZALEZ
NOMBRE:
FIRMA: _____ No REG. IC-14321

PROFESIONAL RESPONSABLE INSPECCIÓN Y DISEÑO ELECTRICO
NOMBRE: MARTA MORAN GONZALEZ
FIRMA: _____ No REG. IC-14321

INFORMACION REGISTRO PUBLICO
PROPIETARIO:
No CATASTRO:
FOLIO REAL:

CONTENIDO		
ESCALA	FECHA	LAMINA
INDICADA	SEPTIEMBRE 2024	L1